

hogares ligeros de acero



soluciones constructivas

blocerba

blocerba

MISIÓN

Desarrollar soluciones constructivas eficientes e innovadoras, orientadas a la satisfacción plena del cliente, desde el respeto al medio ambiente, para lograr la mejora de la calidad de vida de la sociedad.

VISIÓN

Ser referente en la función de desarrollo y distribución de soluciones constructivas.

NUESTROS VALORES

Innovación

Visión Global

Espíritu Emprendedor

Trabajo en Equipo

Sostenibilidad

Transparencia

Orientación al Cliente

SOLUCIONES CONSTRUCTIVAS

Ofrecemos una amplia gama de soluciones constructivas según las necesidades requeridas por nuestros clientes en base a las especificaciones técnicas exigidas por el mercado de destino. Por tanto, nuestra propuesta de valor reside en el análisis, diseño y ejecución de una solución constructiva versátil que mejor se adapte a un determinado proyecto ofreciendo soluciones bien diferenciadas, en cuanto a materiales a utilizar y diseño apropiado, según la naturaleza del proyecto.



PROYECTOS

Actualmente estamos operando en distintos mercados colaborando en varios proyectos de promoción pública y privada.





¿Por qué casas de acero ligero?

Resistencia y durabilidad

Cimentación sólida ejecutada en hormigón armado

Estructura ejecutada con perfilera de acero

Cerramiento ejecutado en chapa sandwich y acabado en pintura rugosa

Cubierta ejecutada en chapa sándwich con exterior en simil teja

Tabiquería ejecutada en panel sandwich

Confort

Aislamiento frente humedades

Aislamiento acústico y térmico

Instalaciones completas de electricidad y fontanería, incluidos los sanitarios

Suelo cerámico de primera calidad

Ventanas ejecutadas en PVC

Puerta de entrada en aluminio

Puertas de paso interiores en aluminio

hogares ligeros de acero

Hogares para toda la vida

Excelente comportamiento sísmico dado su bajo peso y la elasticidad del acero

Construida con materiales de calidad garantizada

Diseño funcional y versátil en consonancia con una estética de diseño

Posibilidad de ampliabilidad lateral

Construida in situ

Durabilidad extensible a varias generaciones

El valor para nuestro cliente

Precios competitivos

Casa portable con posibilidad de hacerla inmueble para poder ser hipotecada

Aportamos soluciones constructivas que mejoran la calidad de vida de nuestros clientes

Rapidez y eficacia en la construcción

Nuestras casas son adaptables a las exigencias técnicas, legales y estéticas de cualquier proyecto



Modelo GP ECO



Detalle de distribución en planta de nuestra vivienda de 49 m2



Detalle de distribución en planta de nuestra vivienda de 56 m2



Detalle de distribución en planta de nuestra vivienda de 64 m2



Distribución de superficies

| Vivienda GP ECO 49 | |
|--------------------|----------------------------------|
| Dimensiones | 7.00x7.00 – 49.00 m ² |
| Distribución | |
| ✓ Salón-cocina | 17.22 m ² |
| ✓ Dormitorio 1 | 8.70 m ² |
| ✓ Dormitorio 2 | 7.60 m ² |
| ✓ Dormitorio 3 | 7.60 m ² |
| ✓ Baño | 3.61 m ² |

| Vivienda GP ECO 56 | |
|--------------------|----------------------------------|
| Dimensiones | 7.00x8.00 – 56.00 m ² |
| Distribución | |
| ✓ Salón-cocina | 16.90 m ² |
| ✓ Dormitorio 1 | 8.70 m ² |
| ✓ Dormitorio 2 | 8.70 m ² |
| ✓ Dormitorio 3 | 8.40 m ² |
| ✓ Baño | 4.18 m ² |
| ✓ Porche | 5.00 m ² |

| Vivienda GP ECO 64 | |
|--------------------|----------------------------------|
| Dimensiones | 8.00x8.00 – 64.00 m ² |
| Distribución | |
| ✓ Salón-cocina | 19.30 m ² |
| ✓ Dormitorio 1 | 9.90 m ² |
| ✓ Dormitorio 2 | 9.90 m ² |
| ✓ Dormitorio 3 | 9.60 m ² |
| ✓ Baño | 4.70 m ² |
| ✓ Porche | 5.70 m ² |

| Vivienda GP ECO 77 | |
|--------------------|-----------------------------------|
| Dimensiones | 7.00x11.00 – 77.00 m ² |
| Distribución | |
| ✓ Salón | 22.00 m ² |
| ✓ Cocina | 6.00 m ² |
| ✓ Dormitorio 1 | 12.00 m ² |
| ✓ Dormitorio 2 | 10.50 m ² |
| ✓ Dormitorio 3 | 10.50 m ² |
| ✓ Baño 1 | 4.50 m ² |
| ✓ Baño 2 | 4.35 m ² |
| ✓ Porche | 7.00 m ² |

| Vivienda GP ECO 110 | |
|---------------------|-------------------------------------|
| Dimensiones | 10.00x11.00 – 110.00 m ² |
| Distribución | |
| ✓ Salón | 34.00 m ² |
| ✓ Cocina | 12.00 m ² |
| ✓ Dormitorio 1 | 12.00 m ² |
| ✓ Dormitorio 2 | 12.00 m ² |
| ✓ Dormitorio 3 | 12.00 m ² |
| ✓ Baño 1 | 5.60 m ² |
| ✓ Baño 2 | 4.50 m ² |
| ✓ Porche | 14.00 m ² |



Proceso constructivo



Adecuación de terrenos



Recepción Material



Montaje de estructura



Cerramiento



Montaje cubierta

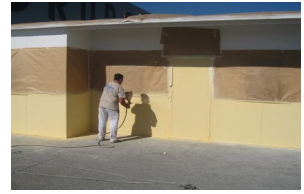

Acabado fachada



Solado cerámico



Trasdosado



Vivienda terminada

Cronograma construcción

| Proceso / Horas | Día 1 | | Día 2 | | Día 3 | | Día 4 | | Día 5 | | Día 6 | | Día 7 | |
|---------------------------|-------|---|-------|----|-------|----|-------|----|-------|----|-------|----|-------|----|
| | 4 | 8 | 12 | 16 | 20 | 24 | 28 | 32 | 36 | 40 | 44 | 48 | 52 | 56 |
| Cimentación | ■ | | | | | | | | | | | | | |
| Recepción Materiales | | | | | ■ | | | | | | | | | |
| Estructura | | | | | | ■ | | | | | | | | |
| Cerramiento y falso techo | | | | | | | ■ | | | | | | | |
| Montaje cubierta | | | | | | | | ■ | | | | | | |
| Solería | | | | | | | | | ■ | | | | | |
| Tabiquería y Puertas | | | | | | | | | | ■ | | | | |
| Montaje Baño | | | | | | | | | | | ■ | | | |
| Electricidad | | | | | | | | | | | | ■ | | |
| Pintura Exterior | | | | | | | | | | | | | ■ | |
| Acabado final | | | | | | | | | | | | | | ■ |

**La duración estimada de construcción de la vivienda podrá



Distintos acabados para su hogar



Detalle de dormitorio de acabo interior en blanco

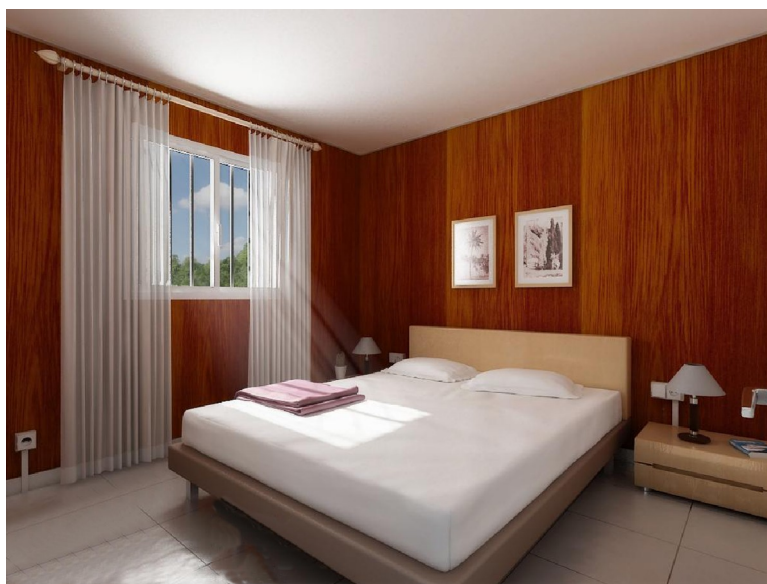

Detalle de dormitorio de acabo interior simil en madera

blocerba

Blocerba, S.L.

Camino de Jabalquinto, S/N – Apdo. Correos 187

23.710 Bailén (Jaén) España

Telf. (+34) 953670809 - Fax (+34) 953671187

www.blocerba.com

info@blocerba.com

comercioexterior@blocerba.com